

Zentrale-Adressverwaltung

Highlights:

- Frei definierbare Zuordnung von Firmen – Personen - Gruppen
- Import und Datenabgleich von verschiedenen Systemen
- Outlook-Adressbuch-Einbindung über Mapi-Service-Provider

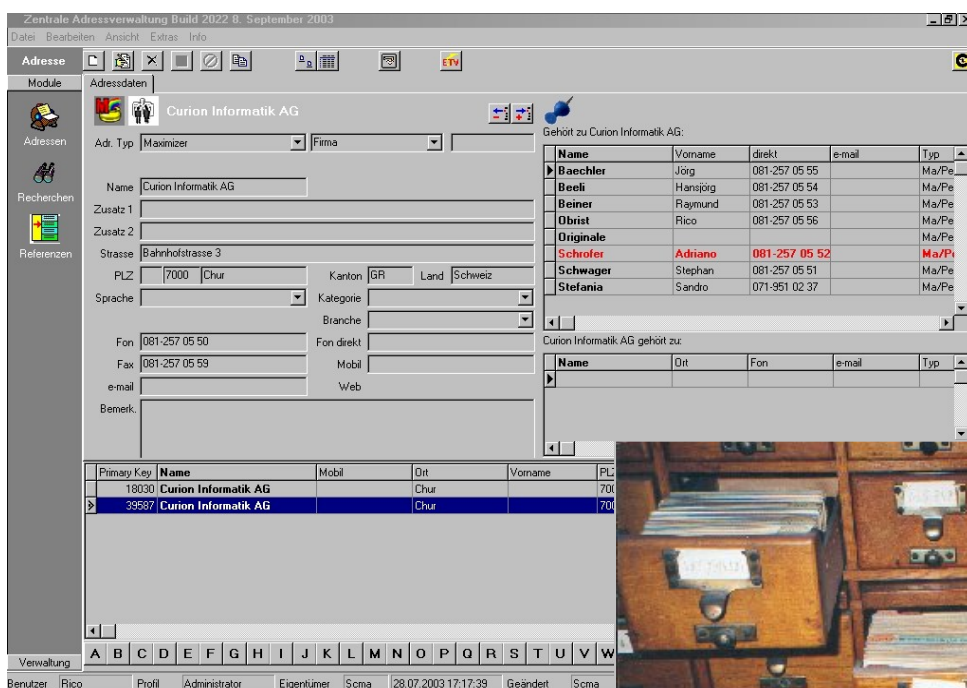

Kurzbeschreibung:

Im Tiefbauamt Graubünden werden die Adressen in den verschiedensten Programmen (KREKO, OV-TBA, MS-Outlook) und Datenbanken erfasst und verwaltet. Um nun alle Adressen in einer zentralen Datenbank verwalten und mit einer gemeinsamen Applikation benutzen zu können, wurde die Software-Lösung „ZAV“ Zentrale Adressverwaltung entwickelt und eingeführt. Im „ZAV“ werden nun alle Adressdaten aus den verschiedensten Adressverwaltungen eingelesen und können so bearbeitet werden.